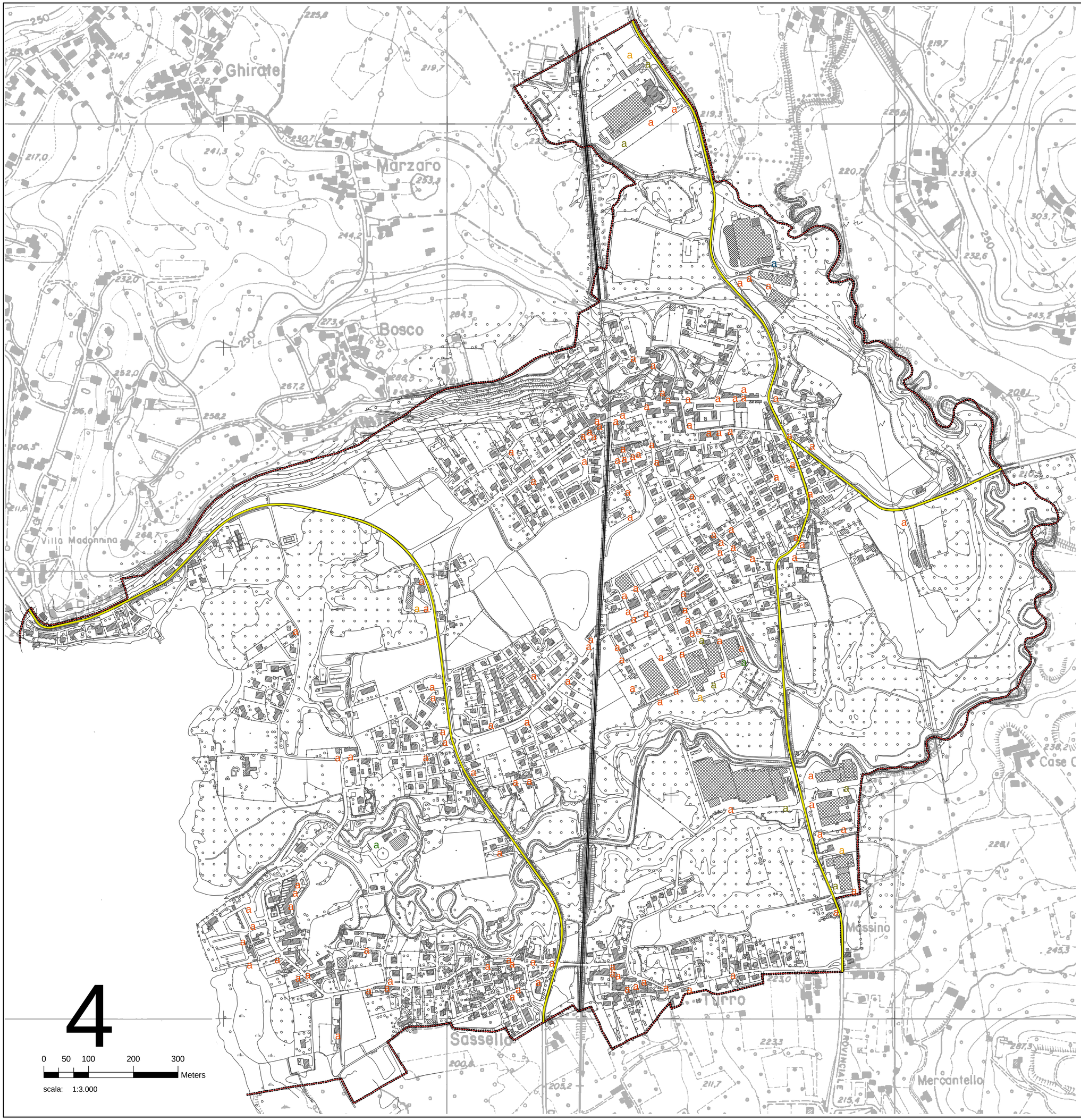

Legenda

RIFERIMENTI TERRITORIALI

- Confine Comunale
- Linea Ferroviaria Novara - Pino
- Viabilità Principale Sovracomunale

ATTIVITA' COMMERCIALI PRESENTI SUL TERRITORIO

CLASSIFICAZIONE IN BASE AL NUMERO DI DIPENDENTI

- a 0 - 10
- a 12 - 21
- a 29 - 50
- a 95 - 100
- a Oltre i 101 dipendenti

Comune di
MONVALLE

PGT Piano di Governo del Territorio
2009 - 2013

Ddp	DOCUMENTO DI PIANO			
14	Statuto del territorio Carta dell'attività produttiva e del commercio			
scala 1:5.000	VERSIONI:	Ottobre 2009		

Adozione:	Deliberazione C.C. n° 3 del 13/02/2009
Approvazione:	Deliberazione C.C. n° _____ del _____
Pubblicazione:	B.U.R.L. _____ n°_____ del _____

Il sindaco	Il Responsabile del Procedimento	Il Segretario Comunale

I PROGETTISTI:

Capogruppo:		
Prof. Avv. Emanuele Boscolo Iscritto all'Ordine degli Avvocati della Provincia di Varese	*Dott.Agr. Giovanni Castelli* Iscritto all'Ordine degli Agronomi della Provincia di Varese	*Dott. Arch. Giorgio De Wolf* Iscritto all'Ordine degli Architetti, Pianificatori, Paesaggisti e Conservatori della Provincia di Varese

Prof. Avv. Emanuele Boscolo
studio professionale
Angera Piazzale Volta n.2
Tel. 0331/960310
Fax 0331/932970
leleboscolo@libero.it

Studio Tecnico Castelli S.a.s. di Castelli Giovanni & C
Via Ermina Maggi, 23
21030 - Cuvio (Va)
tel. 0332/851601
info@studiotecnicocastelli.eu
P. IVA 02428270126

Collaborazioni:

Dott. Arch. Davide Binda
Ordine degli Arch. della Prov. di Varese

Dott. Pianificatore Territoriale
Sandro Cucchetti

Dott. Pianificatore Territoriale
Alessio Trevisi

Dott. Architetto
Daniele Palladino

di Governo del Territorio 2009